

CORTE BB'

Escala | 1/25

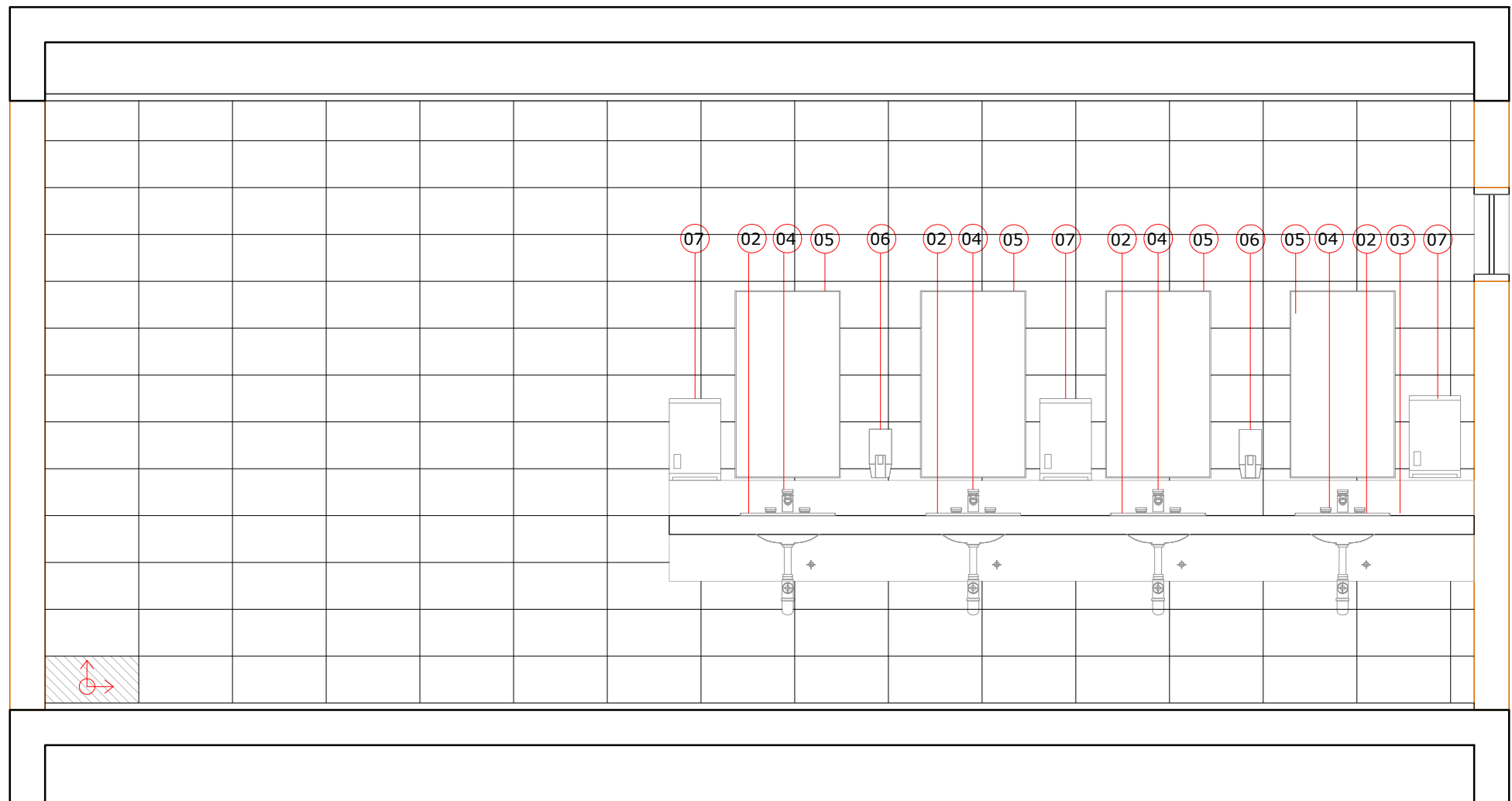

CORTE CC'

Escala | 1/25

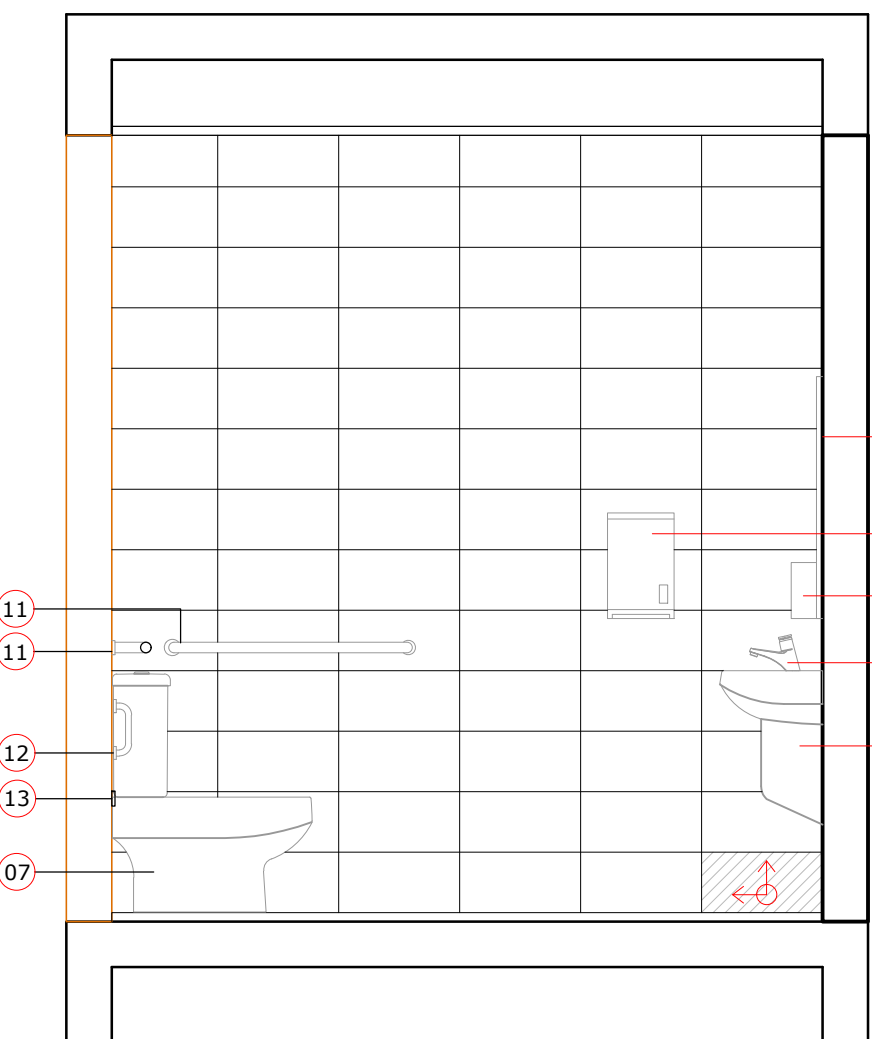

CORTA AA

Escala | 1/25

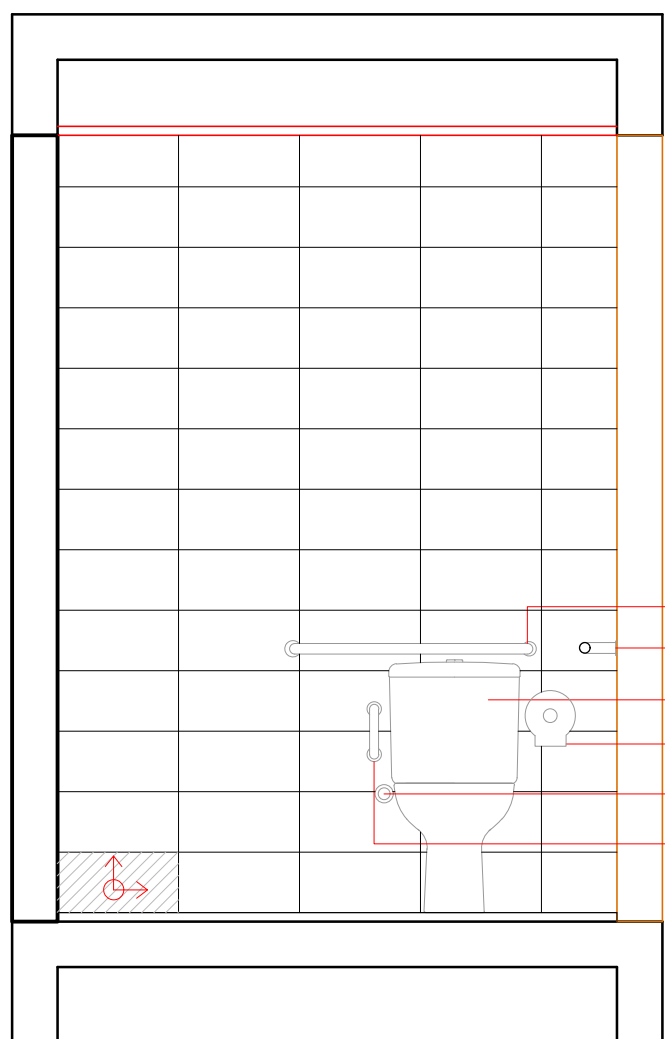

CORTE BB

Escala | 1/25

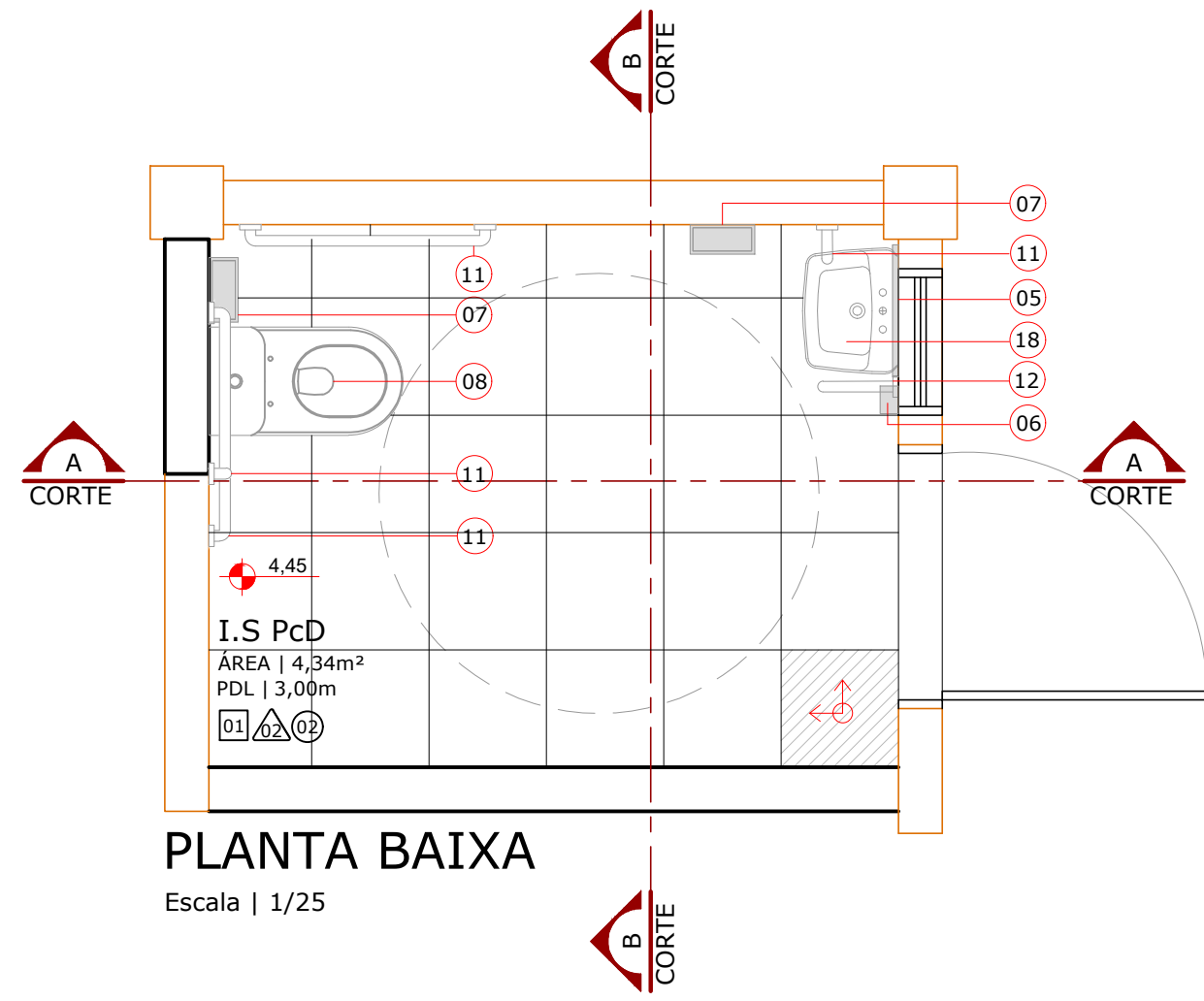

PLANTA BAIXA

Escala | 1/25

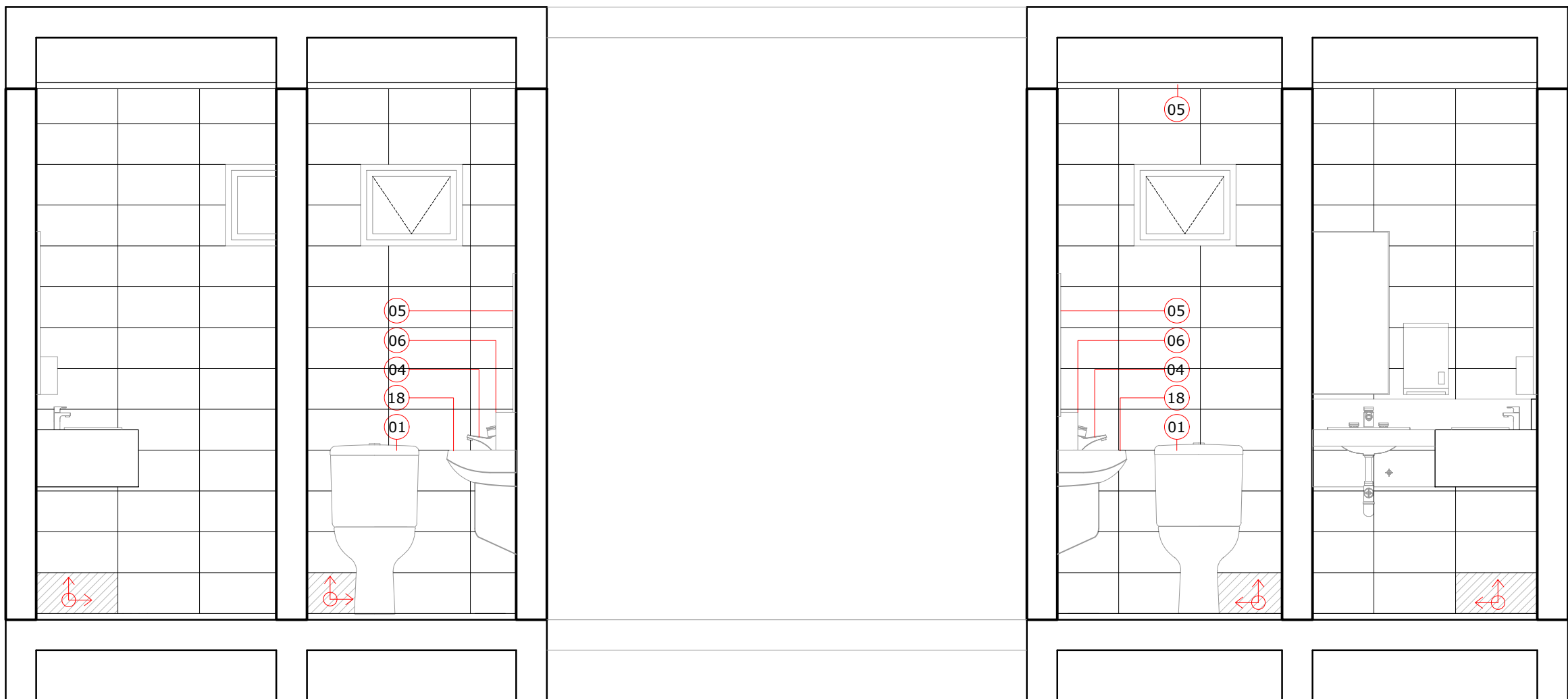

CORTE AA

Escala | 1/25

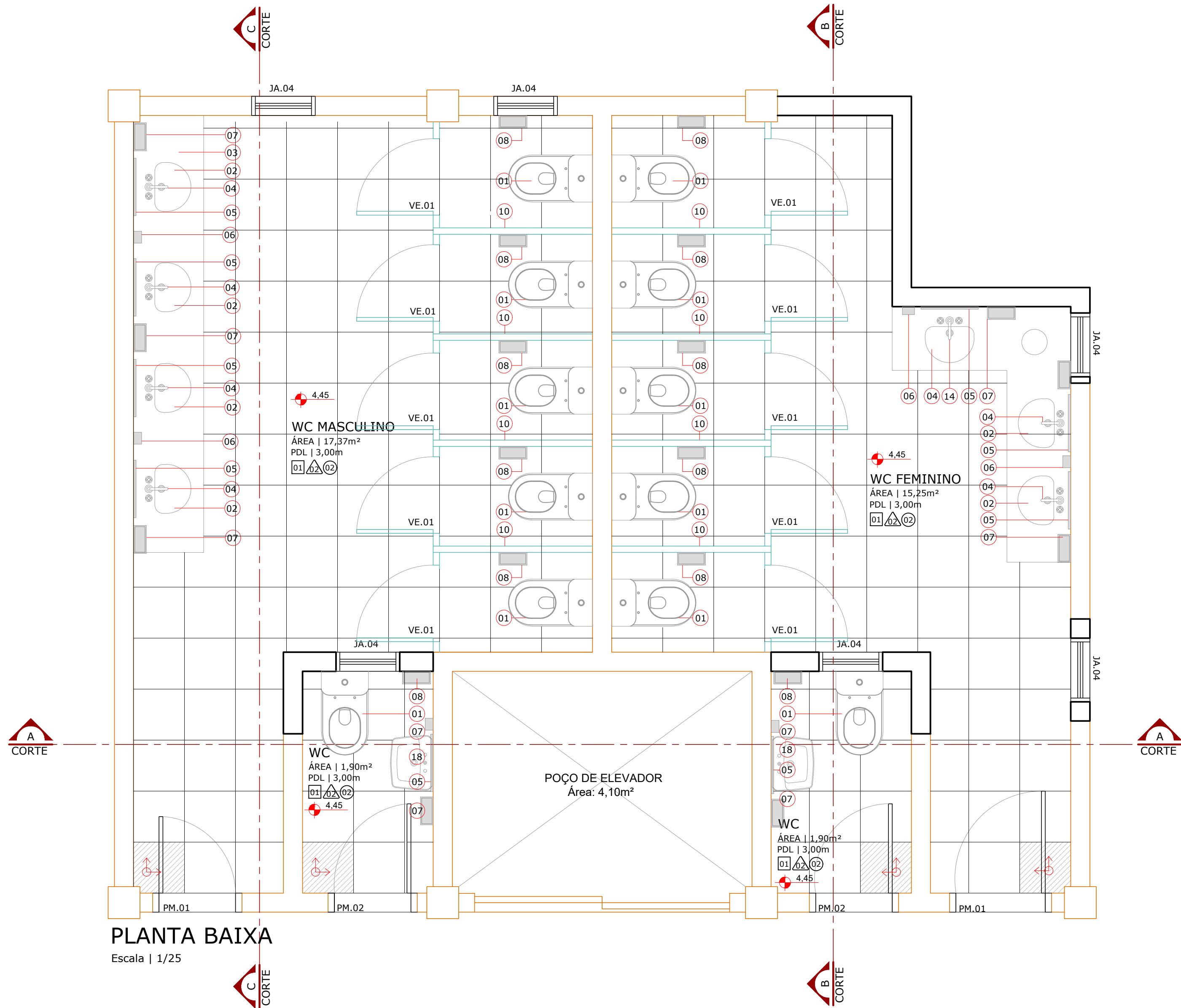

PLANTA BAIXA

Escala | 1/25

LEGENDA	
01	VASO SANITÁRIO: Sifonado em foga branca com caixa acoplada.
02	CUBA: Cuba de embutir oval grande na cor branco gelo.
03	TAMPO DA PIA: Será em granito cinza Andorinha, prevendo a aplicação de cuba oval de embutir, rodapiê de 15cm e moldanca de 20cm.
04	TORNEIRA: Torneira de acionamento hidropneumático.
05	ESPELHO: CRISTAL 45x80cm 4mm.
06	SABONETEIRA
07	TOALHEIRO (para papel toalha) EM INOX (DISPENSER P/ PAPEL TOALHA).
08	PAPELEIRA (para papel higiênico)
09	DIVISÓRIA: Granito cinza Corumbá.
10	BARRA DE APOIO: Reta
11	BARRA DE APOIO: Articulada
12	BOTÃO DE EMERGÊNCIA
13	FORRO em pvc.
14	VENEZIANA: abrir
15	CUBA com coluna na cor branco gelo.
16	CUBA adaptada cor branco gelo.
ACABAMENTOS	
PISO	
01	CERÂMICA BRANCO ACETINADO RETIFICADO 45X45CM COM JUNTA DE ASSENTAMENTO DE 1MM - REF. ELIANE CLEAN KRAZ BRANCO AC IR
PAREDE	
01	AZULEJO BRANCO ACETINADO RETIFICADO 333X45CM COM JUNTA DE ASSENTAMENTO DE 1MM - REF. ELIANE CLEAN KRAZ BRANCO AC IR
TETO	
01	FORRO GESSO MODULAR 625X625X10MM, LISO NA COR BRANCA.

QUADRO DE REVISÕES	
REVISÃO	DESCRIÇÃO
01	REVISÃO INICIAL
02	
03	
04	
05	
06	
07	
08	
09	
10	
11	
12	
13	
14	
15	
16	
17	
18	
19	
20	
21	
22	
23	
24	
25	
26	
27	
28	
29	
30	
31	
32	
33	
34	
35	
36	
37	
38	
39	
40	
41	
42	
43	
44	
45	
46	
47	
48	
49	
50	
51	
52	
53	
54	
55	
56	
57	
58	
59	
60	
61	
62	
63	
64	
65	
66	
67	
68	
69	
70	
71	
72	
73	
74	
75	
76	
77	
78	
79	
80	
81	
82	
83	
84	
85	
86	
87	
88	
89	
90	
91	
92	
93	
94	
95	
96	
97	
98	
99	
100	

APROVAÇÕES	
ARQ Arquitetônico	
PROPRIETÁRIO	RESPONSÁVEL TÉCNICO
MUNICÍPIO DE ITAJAI CNPJ: 03.102.277/0001-52	ROBSON CARLOS SANTOS CREA/SC 062038-8
PROPRIETÁRIO	MUNICÍPIO DE ITAJAI
EDIFICAÇÃO	CENTRO DE EDUCAÇÃO PROFESSOR CACILDO ROMAGNANI
ENDEREÇO	RUA EMANOEL JOSÉ REBELLO, 60 CIDADE NOVA   ITAJAI/SC
PROJETO	ARQUITETÔNICO
CONTEÚDO	DET. SANITÁRIOS 2º PAVIMENTO
PROJETO	0651 ARQ EX.022 DetSanitários.R00
ETAPA	EXECUTIVO
ESCALA	INDICADA
ARQ-022	
MAGNUS PROJETOS CONSTRUÇÕES E REPRESENTAÇÕES COMERCIAIS LTDA   CREA 0884693-1   CAU 181598-6   CNPJ 08.549.705/0001-37 Rua Lauro Müller, 853   Sala 02 - Fazenda   CEP 88301-401 - ITAJAI/SC. Fone: (47) 3349-9330 / 3348-5561   magnus@magnusengenharia.com.br	